7 pel·lícules romàntiques per tornar a veure els dies de fred

[inicicentrareport]
S'apropa Nadal i és per això que et proposem vuit pel·lícules que ens fan creure en l'amor en aquesta època tan màgica de l'any:

1.El viaje más largo
Narra la història d'amor entre en Luke, un jove cowboy i la Sophia, una estudiant universitària. Ell ha estat campió després d'haver patit una lesió i ella està a punt d'embarcar-se en el seu gran somni: treballar al món de l'art a Nova York.

Del autor de las novelas superventas El Diario de Noah y Querido John
EL VIAJE MÁS LARGO
PRÓXIMAMENTE

2.Cómo deshacerte de tu jefe
Es tracta d'una comèdia romàntica protagonitzada per dos treballadors molt estressats per culpa dels seus superiors. Per posar fi a aquesta situació i desfer-se dels seus caps, idearan un pla: aconseguir que s'enamorin.

ZOEY DEUTCH GLEN POWELL with TAYE DIGGS and LUCY LIU
A NETFLIX FILM
set it up
Finding love takes some assistants.
NETFLIX | JUNE 15
WRITTEN BY KATIE SILBERMAN
DIRECTED BY CLAIRE SCANLON

3.Sin compromiso
L'Emma i l'Adam són bons amics des de fa molt de temps i quasi arruïnen la seva relació per passejar una nit junts. En aquell moment decideixen preservar la seva amistat per sobre de tot, encara que tinguin relacions íntimes. Molt aviat, però, descobriran que és molt difícil mantenir una relació estrictament física sense contraure cap compromís i deixant al marge els sentiments.

4.El diario de Noa

Un clàssic. Tot comença quan en una residència de gent gran un home llegeix a una dona una

història d'amor escrita en el seu vell quadern de notes. Aquesta és la història de Noah Calhoun i Allie Hamilton, dos adolescents que viuen a Carolina del Nord i que, tot i viure en dos ambients completament diferents, s'enamoren profundament i passen junts tot un estiu que es converteix en inoblidable. En acabar l'estiu, són separats pels seus pares i més tard per la guerra.

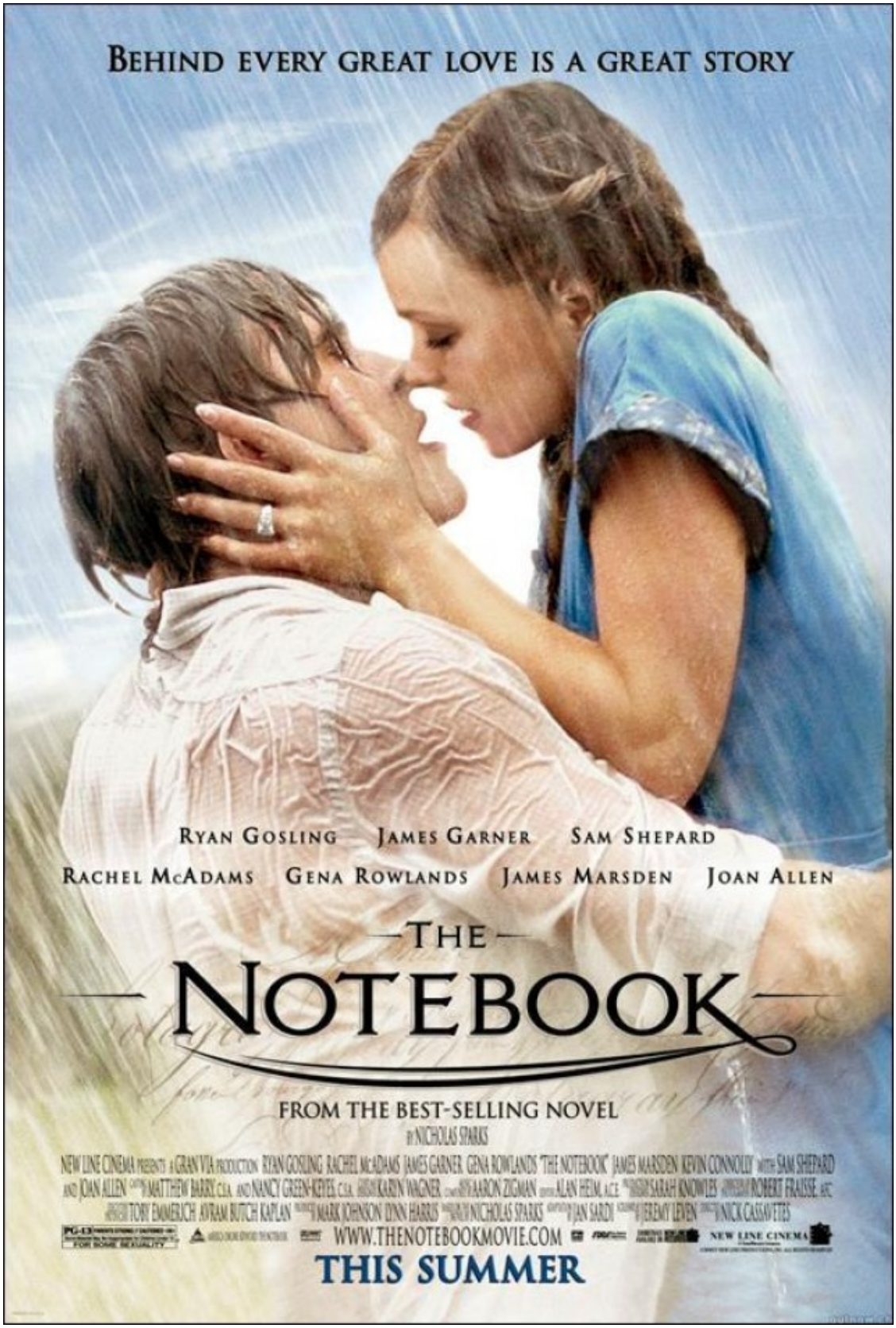
BEHIND EVERY GREAT LOVE IS A GREAT STORY
RYAN GOSLING
JAMES GARNER
SAM SHEPARD
RACHEL McADAMS
GENA ROWLANDS
JAMES MARSDEN
JOAN ALLEN
THE
NOTEBOOK
FROM THE BEST-SELLING NOVEL
WWW.THENOTEBOOKMOVIE.COM
THIS SUMMER

5.Call me by your name
El jove Elio Perlman passa l'estiu de l'any 1983 a la casa de camp dels seus pares, al nord d'Itàlia. Es passa el temps escoltant música, llegint llibres i nedant fins que un dia arriba un nou ajudant americà del seu pare. L'Oliver és un noi encantador, segur de si mateix i amb moltes inquietuds. A mesura que l'estiu avança, l'atracció entre ells es torna més intensa.

NEW YORK TIMES BESTSELLER
NOW A MAJOR MOTION PICTURE FROM SONY PICTURES CLASSICS
STARRING ARMIE HAMMER AND TIMOTHÉE CHALAMET
A NOVEL BY ANDRÉ ACIMAN
AUTHOR OF ENIGMA VARIATIONS AND OUT OF EGYPT
CALL ME BY YOUR NAME
A FILM BY LUCA GUADAGNINO
PICADOR

6.Més allá del amor
La Jade, una noia tímida que forma part d'una família privilegiada, i en David, un noi carismàtic i divertit, s'enamoren durant l'estiu després de graduar-se. La relació sentimental entre els protagonistes cada vegada es complica més. El pare d'ella intenta separar-los, però la seva passió els porta a afrontar situacions inesperades.

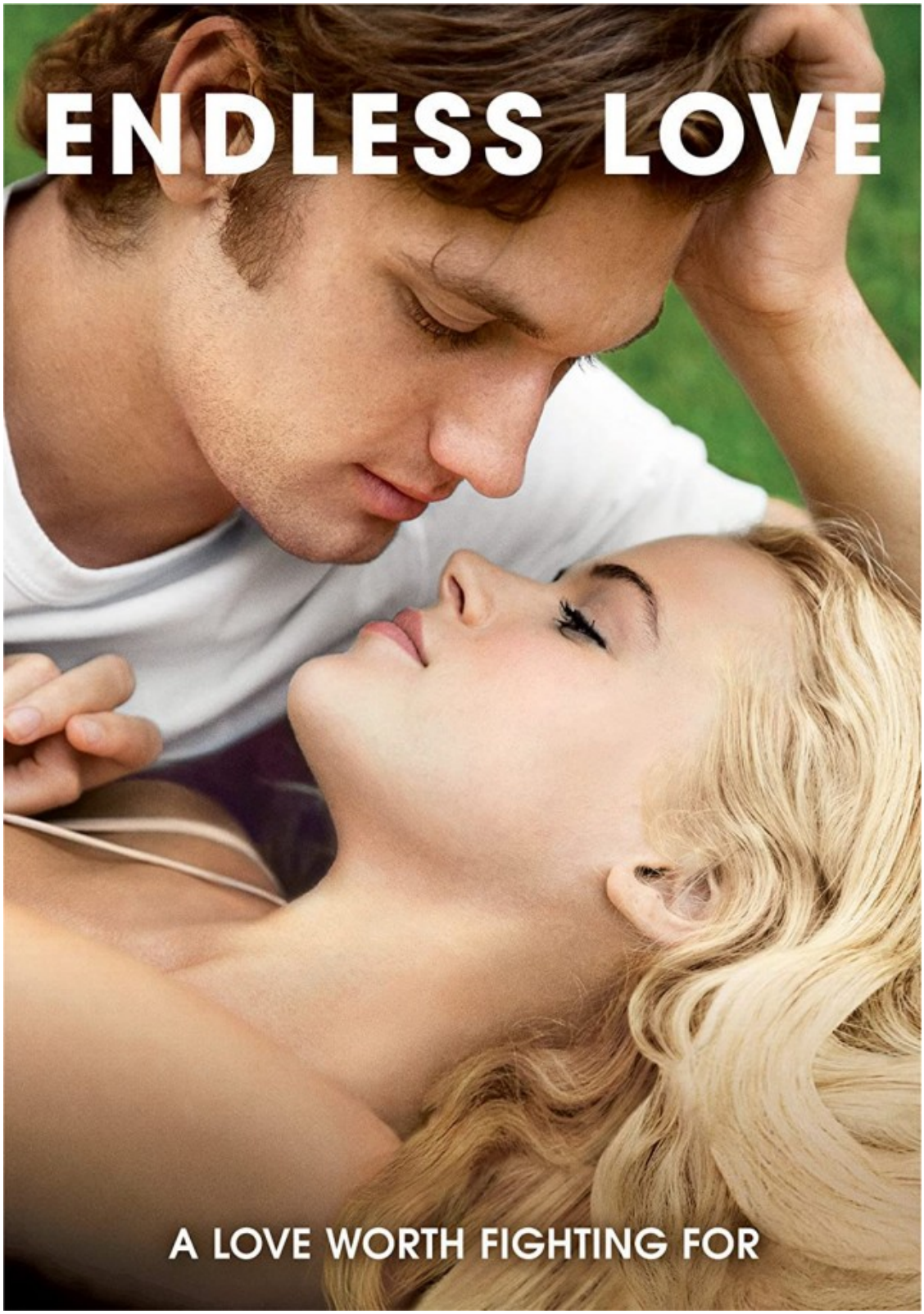

7.Carol

La història té lloc als anys 50, a Nova York. Està protagonitzada per Therese Belivet, una jove que somia amb una vida millor. Un dia coneix a Carol Aird, una dona elegant i sofisticada que es troba atrapada en un matrimoni infeliç. Entre elles dues sorgeix una atracció immediata que cada vegada s'anirà tornant més intensa i profunda fins a canviar les seves vides per sempre.

CATE BLANCHETT
ROONEY MARA
CAROL
DIRECTED BY TODD HAYNES
FILM4
STUDIOCANAL
INGENIOUS
HanWay
GOLDCREST
Diogenes
SCREENPLAY BY PHYLLIS NAGY
FROM A NOVEL BY THE AUTHOR OF THE TALENTED MR. RIPLEY

[ficentrareport]